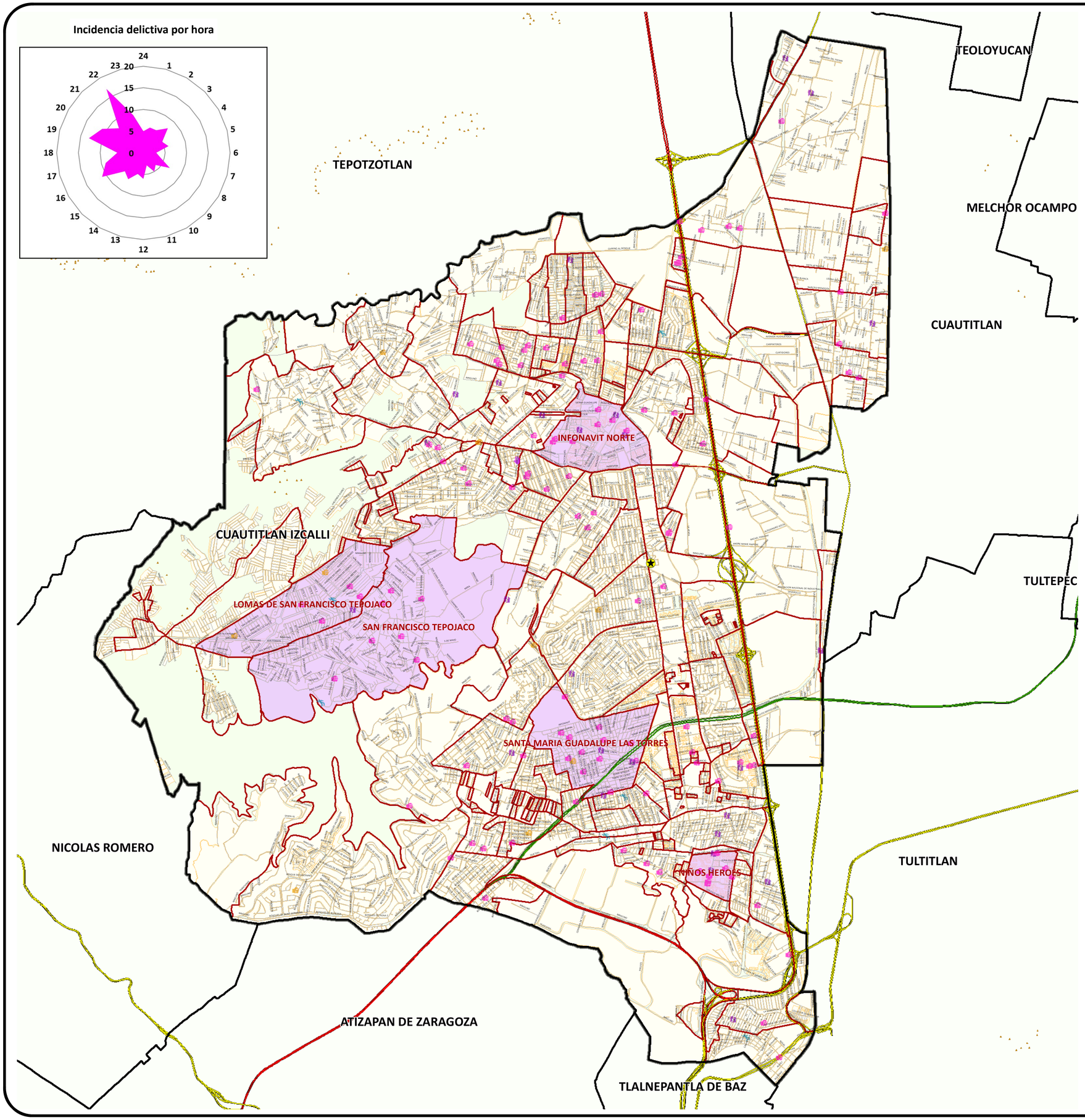

GOBIERNO DEL ESTADO DE MÉXICO

SECRETARÍA DE SEGURIDAD

EDOMÉX DECISIONES FIRMES, RESULTADOS FUERTES.

Secretaría de Seguridad
Dirección General de Desarrollo Institucional e Innovación

Violencia contra la Mujer

Cuautitlán Izcalli

Del 01 al 30 de Noviembre del 2021

911 EMERGENCIAS

Simbología

- Cabecera Municipal

Incidencia Delictiva

- Homicidio 7
- Violación 1
- Violencia contra la mujer 123
- Violencia de pareja 12
- Violencia familiar 27

Vías Principales

- Carretera Estatal
- Carretera Federal
- Vialidad en Zona Urbana
- Eje de Calles
- Colonias de mayor incidencia
- Límite de Colonias
- Manzanas
- Caserío disperso
- Municipios Colindantes
- Cuautitlán Izcalli
- Límite Estatal

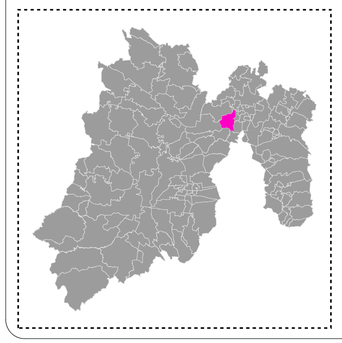

N W E S

DGDII

Elaboró: Área de Cartografía Digital

Fuente: Base Cartográfica INEGI, IGECEM

ACUERDO SS/CT/EXT/VII/001/2020 contenido en el Acta de la Séptima Sesión Extraordinaria 2020 del Comité de Transparencia de la Secretaría de Seguridad: En fecha 20 de julio de 2020, el Comité de Transparencia de la Secretaría de Seguridad aprueba por unanimidad de votos, como información Reservada por un término de cinco años los Mapas georreferenciales de la violencia contra las mujeres en los 11 municipios con Declaratoria de Alerta de Violencia de Género contra las Mujeres en el Estado de México del año 2015 a la fecha.